Dans l'auditorium du musée
le jeudi 27 avril 2023 à 18h

Communiqué de presse du 14 avril 2023

Conférence

L'art en révolte

par Pascale Lépinasse,
Historienne de l'art

La liberté artistique gagnée au XXème siècle a autorisé les peintres à exprimer leurs émotions avec force.

Parmi celles-ci revient ponctuellement la colère, visant des cibles variées : dans les années 20, Otto Dix et les membres de la Nouvelle Objectivité allemande se dressent contre l'ordre établi responsable des horreurs de la guerre ; plus tard, la Bad Painting américaine, Jean-Michel Basquiat en tête, prône le mauvais goût afin d'attaquer la bienséance socio-culturelle et la toute puissance vénale du marché de l'art. Dans les années 80, c'est la mort proclamée de la peinture elle-même qui révolte les Nouveaux Fauves allemands et les tenants français de la Figuration Libre : l'expressionnisme du geste et des couleurs crie au contraire que peindre demeure plus que jamais vital et essentiel !
La rage, décidément, continue à insuffler énergie et inspiration.

Pascale Lépinasse est docteure en Anthropologie Sociale et Ethnologie, diplômée de l'Ecole des Hautes Etudes en Sciences Sociales (EHESS/ Paris), diplômée de l'Ecole du Louvre en Histoire de l'art et professeur d'Histoire de l'Art Indien.

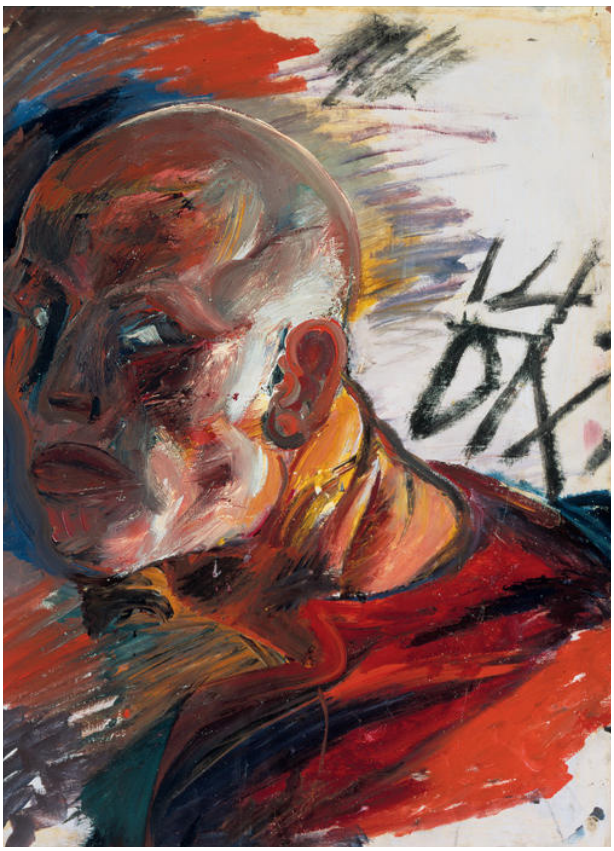

Otto Dix, Autoportrait en soldat, 1914, huile sur papier.
Collection Kunstmuseum Stuttgart.

Contacts presse
Christelle Rivalland
Directrice
Léa Humphry
Chargée de communication
05 46 09 21 22
musee-stmartin-com@orange.fr
www.musee-ernest-cognacq.fr

Musée Ernest Cognacq
13, avenue Victor Bouthillier
17410 Saint-Martin-de-Ré

Durée : 1h30
Tarif 5 € avec réservations indispensables au 05 46 09 21 22

Musée Ernest Cognacq
SAINT-MARTIN-de-RÉ