LE MUSÉE ERNEST COGNACQ

Le musée Ernest Cognacq est un **musée d'art et d'histoire,** composé d'un parcours sur le passé de l'île de Ré des premiers peuplements à nos jours, d'un parcours sur le bagne, et de salles thématiques consacrées à la marine, à la céramique, à la mode sur l'île de Ré en 1900 et aux beaux-arts.

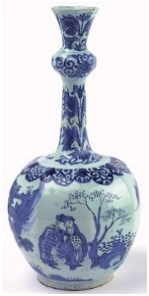

Les fortifications Vauban

L'architecture de Vauban est à l'honneur avec une salle consacrée au Réseau Vauban et à ses 12 sites majeurs classés au patrimoine mondial de l'UNESCO. Une maquette des fortifications montre l'architecture imaginée par l'ingénieur militaire pour la ville de Saint-Martin-de-Ré.

Informations pratiques

La totalité du musée est accessible aux personnes à mobilité réduite.

Accès

En face de l'Office de tourisme de Saint-Martin-de-Ré

- Arrêt de bus « le port »
- Stationnement parking « Vauban » ou « Courtine » à 200m du musée
- Stationnement vélo en face du musée

Horaires

L'équipe du musée reçoit les groupes sur demande toute l'année, en semaine

Avril – Mai – Juin – Septembre - Octobre
10h-12h30 / 14h-18h en semaine
14h-18h samedi, dimanche et jour férié

Juillet - Août
10h-19h

Novembre - Mars
Ouvert uniquement pendant les vacances scolaires
10h-12h30 / 14h-17h en semaine
14h-17h samedi et dimanche

Le musée est fermé tous les mardis de l'année
Fermeture annuelle les 1er janvier, 1er mai, 1er novembre, 11 novembre, 25 décembre

Musée Ernest Cognacq

13 avenue Victor Bouthillier
17410 St Martin de Ré

Tel : 05.46.09.21.22
www.musee-ernest-cognacq.fr
contact@musec.fr

Musée Ernest Cognacq

ACCUEIL GROUPES

ADULTES

2023

SAINT-MARTIN-de-RÉ

LES VISITES COMMENTEES

Histoire de Ré

Découverte de l'histoire de l'île de Ré, ses richesses et ses habitants, de la Préhistoire au XXe siècle, à travers les objets phare des collections du musée.

Les fortifications Vauban

Visite dans les fortifications Vauban, inscrites au patrimoine mondial de l'UNESCO. Au départ du musée, parcours en direction du front de mer et de la citadelle.

Saint-Martin-de-Ré, antichambre des bagnes

La visite dévoile l'histoire des bagnes, de Louis XIV aux bagnes coloniaux. Elle suit le parcours des condamnés, qui, entre 1873 et 1938, partaient de la citadelle de Saint-Martin-de-Ré pour les colonies pénitentiaires de Guyane et de Nouvelle-Calédonie.

« Hors les murs »

Une visite de Saint-Martin-de-Ré à travers les panneaux « Hors les murs ». Dispersés dans le centre historique, ces portraits, vues du patrimoine bâti et photographies issus des collections du musée offrent un regard sur la petite cité rétaise à travers les siècles.

A la demande

Vous souhaitez une visite sur un thème en particulier en lien avec les collections ou la programmation culturelle du musée ?
Contactez le service des publics, nous étudierons votre projet ensemble.

SALLE DE CONFERENCES

Location de la salle de conférences

Vous souhaitez organiser un évènement avec votre conférencier ?
Complétez votre visite par un temps d'échange ?
La salle de conférence du musée peut être mise à votre disposition.
Située au sous-sol du musée, elle a une capacité de 70 personnes.

Tarifs et conditions de location sur demande.

EN PRATIQUE

Chaque visite dure environ 1h30

Les tarifs

Pour les groupes adultes
Visite simple : 4 €
Visite couplée : 6 €

Tarifs valables pour les groupes à partir de 10 personnes
Les accompagnateurs bénéficient de la gratuité

Comment réserver ?

Par téléphone ou par mail auprès du service des publics
05.46.09.21.22
servicedespublics@musec

Les réservations sont confirmées après signature d'un devis, au minimum quinze jours avant votre venue.